

1 PLANTA IMPLANTAÇÃO  
ESCALA 1:200

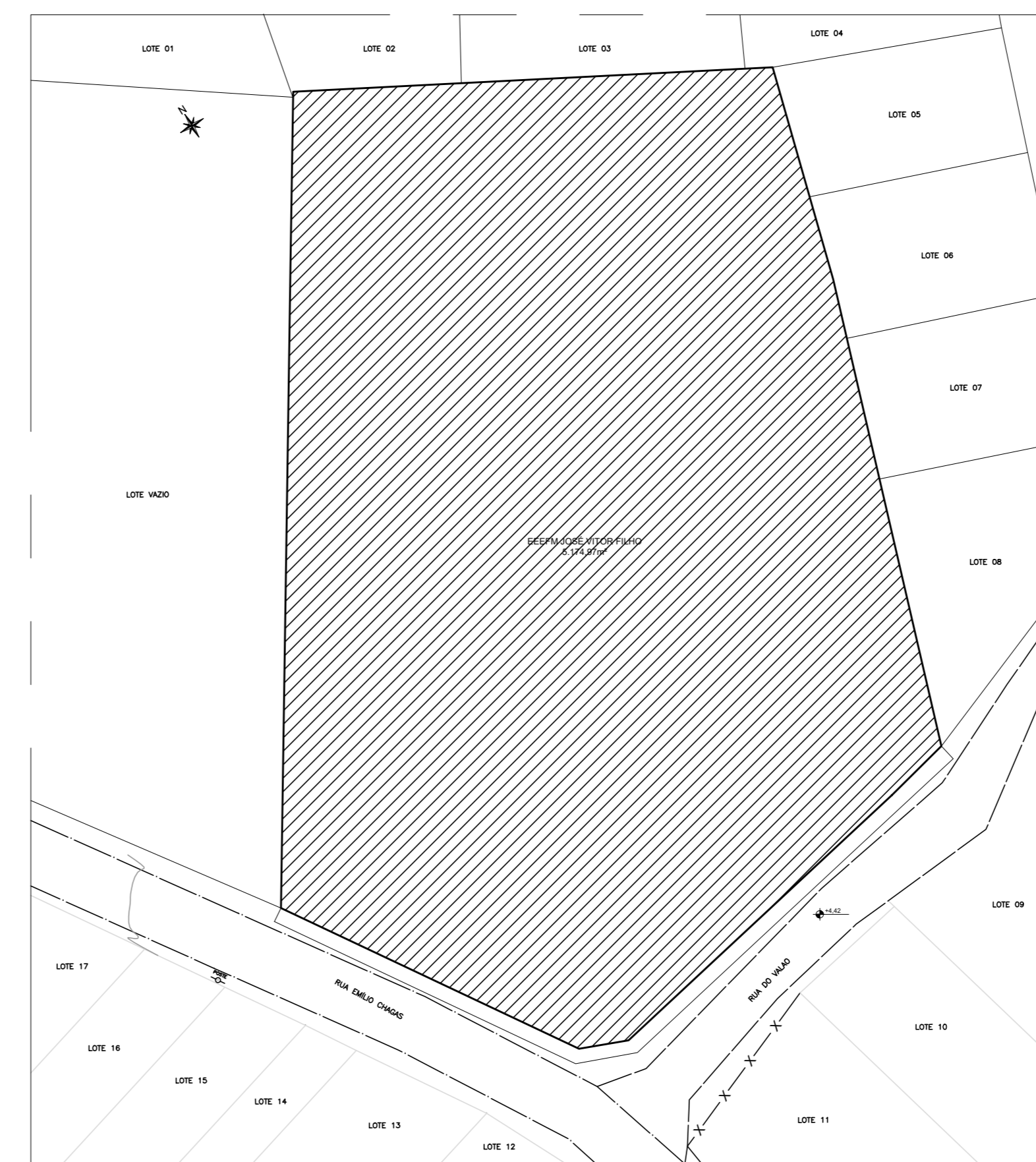

PLANTA DE SITUAÇÃO  
ESCALA 1:200

**SIMBOLOGIA**

<b>ÁREA CONSTRUÍDA</b>	
[Hatched Box]	ÁREA COMPUTÁVEL
[Hatched Box]	ÁREA A CONSTRUIR / A REGULARIZAR
[Hatched Box]	ÁREA NÃO COMPUTÁVEL
<b>PAVIMENTAÇÃO DESCOBERTA</b>	
[Dotted Box]	ÁREAS PERMEÁVEIS
[Red Box]	ÁREA VERDE
[Red Box]	PISO TÁTIL ALERTA 20x20 COR VERMELHO
[Red Box]	PISO TÁTIL DIRECIONAL 20x20 COR VERMELHO
<b>ELEMENTOS</b>	
[Arrow]	ACESSOS DE PEDESTRES E AUTOMÓVEIS AO IMÓVEL
[Slope Symbol]	INDICAÇÃO DE PLANOS INCLINADOS DAS RAMPAS
[Yellow Box]	VAGA DE VEÍCULO - 2,50x4,50m
[Yellow Box]	VAGA DE MOTO - 1,00x2,00m

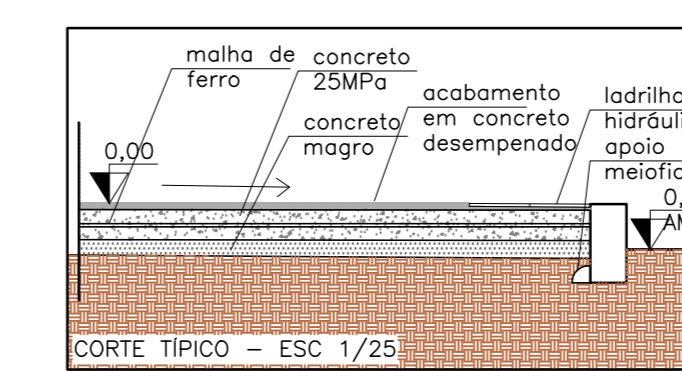

CORTE TÍPICO - Esc 1/25

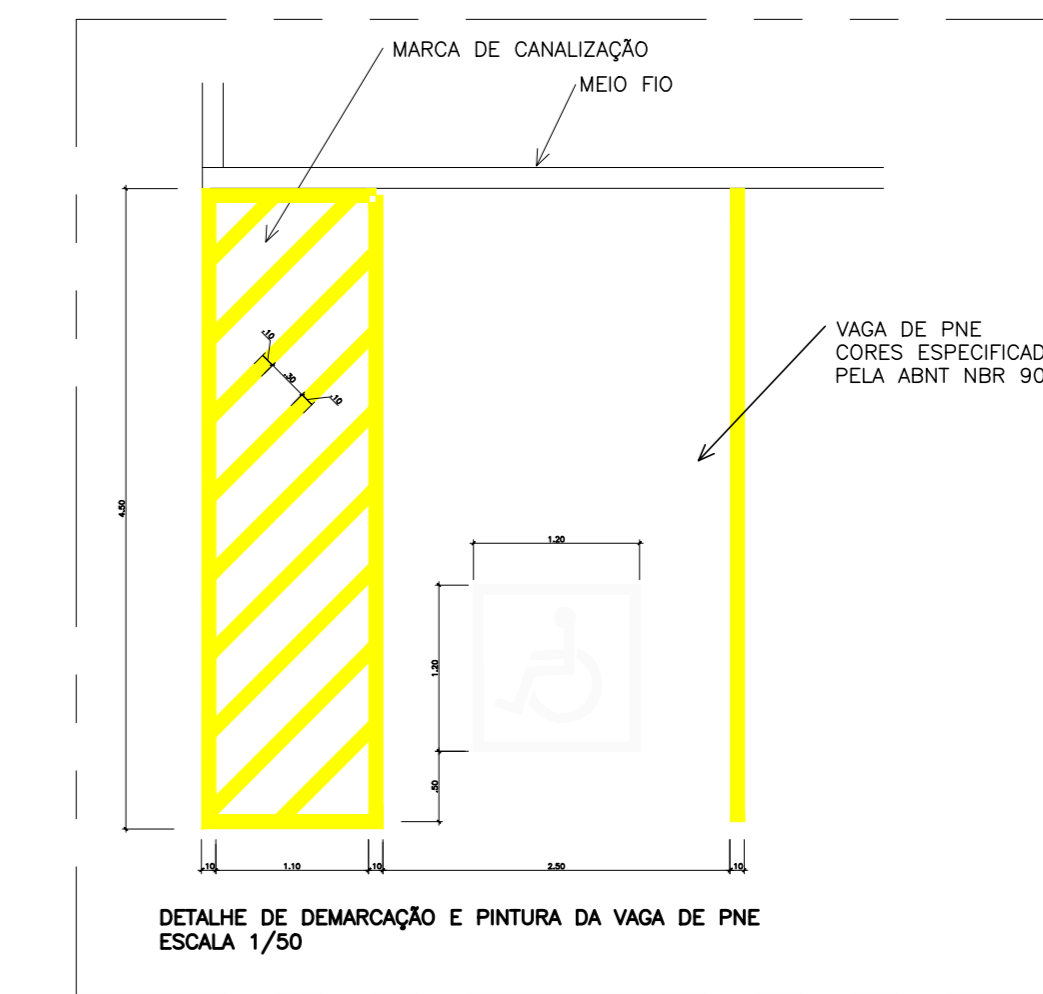

DETALHE DE DEMARCAÇÃO E PINTURA DA VAGA DE PNE  
ESCALA 1/50

ÍNDICES URBANÍSTICOS		
DESCRIÇÃO		M²
ÁREA DO TERRENO		5.174,97
ÁREA CONSTRUÍDA EXISTENTE:		3.085,77
QUADRA		545,19
TÉRREO		1.280,97
1º PAVIMENTO		1.259,61
ÁREA A AMPLIAR:		160,41
SALA DE CIÊNCIAS		113,37
CISTERNA		47,04
ÁREA TOTAL (EXISTENTE+AMPLIAÇÃO):		3.246,18
ÁREA TOTAL PERMEÁVEL		1.181,72
ÁREA DE PROJEÇÃO		1.977,62
<b>ÍNDICES DA EDIFICAÇÃO APROVADO</b>		
COEFICIENTE DE APROVEITAMENTO (CA)	0,59%	0,63
TAXA DE OCUPAÇÃO (TO)	35,29%	38,22%
TAXA DE PERMEABILIDADE (TP)	31,62%	22,84%

05			
04			
03			
02			
01			

N.º DESCRICÃO RESP. DATA

DESTINADO A PNE

PROJETO:	PROJETO LEGAL MODIFICATIVO EEFEM JOSÉ VITOR FILHO	USO/ATIVIDADE:	INSTITUCIONAL EDUCACIONAL - ÓRGÃO PÚBLICO
ENDEREÇO:	RUA EMÍLIO CHAGAS, S/Nº, VILA INDEPENDÊNCIA, CEP 28.148-852 - CARIACIACAS		
PROPRIETÁRIO(S):	SECRETARIA DE ESTADO DA EDUCAÇÃO - SEDEU ALEXANDRE AQUINO DE FREITAS CUNHA		
AUTOR:	FERNANDA S. PLACIDO CAU A148733-6	RESP. TÉCNICO:	FERNANDA S. PLACIDO CAU A148733-6
CONTEÚDO:	PLANTA DE IMPLANTAÇÃO PLANTA DE SITUAÇÃO QUADRO DE ÁREAS E DETALHES		
Nº ARG. (PROJ. APROVADO):	19.871/2019	INSC. NIBS:	34141-64-29-0001-000
		FRANCHA:	1 / 3

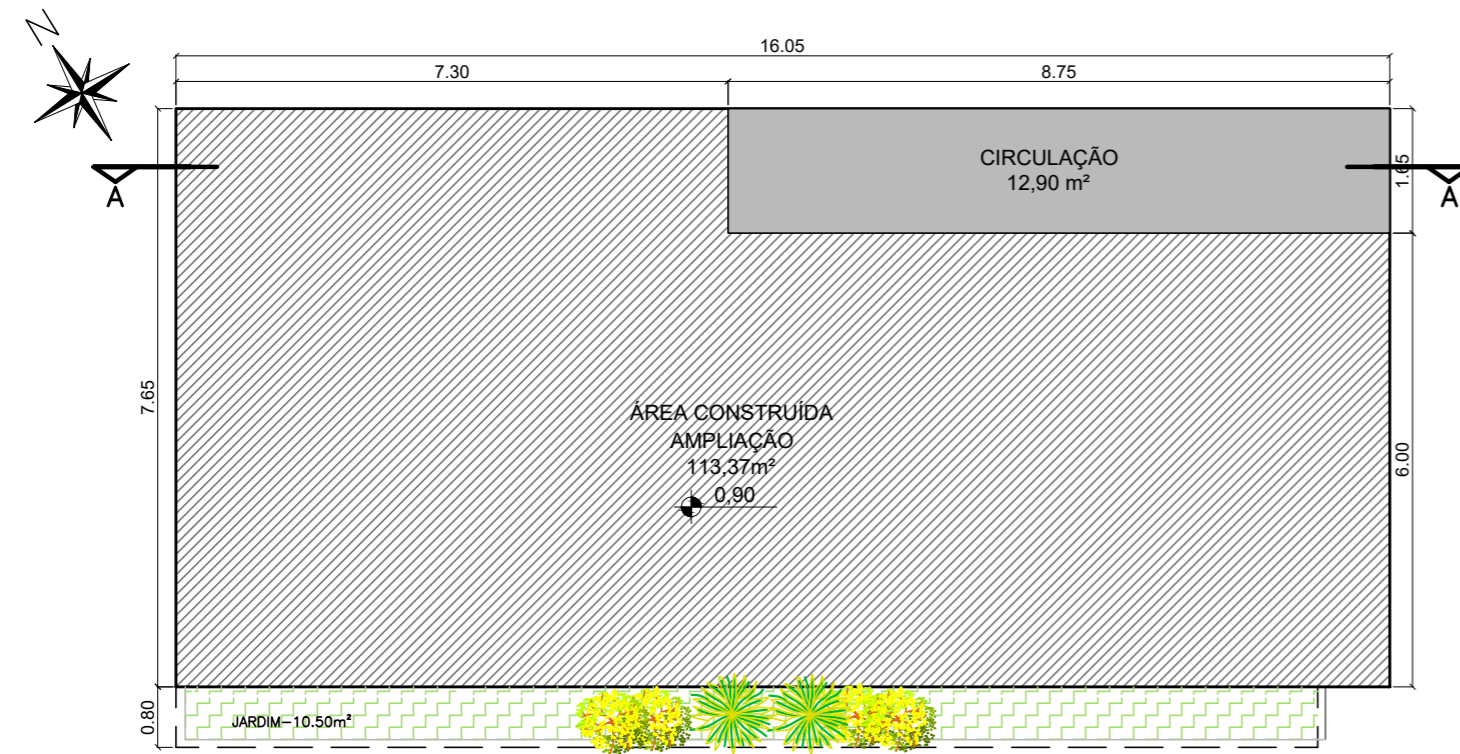

PLANTA BAIXA AMPLIAÇÃO  
ESCALA 1/100

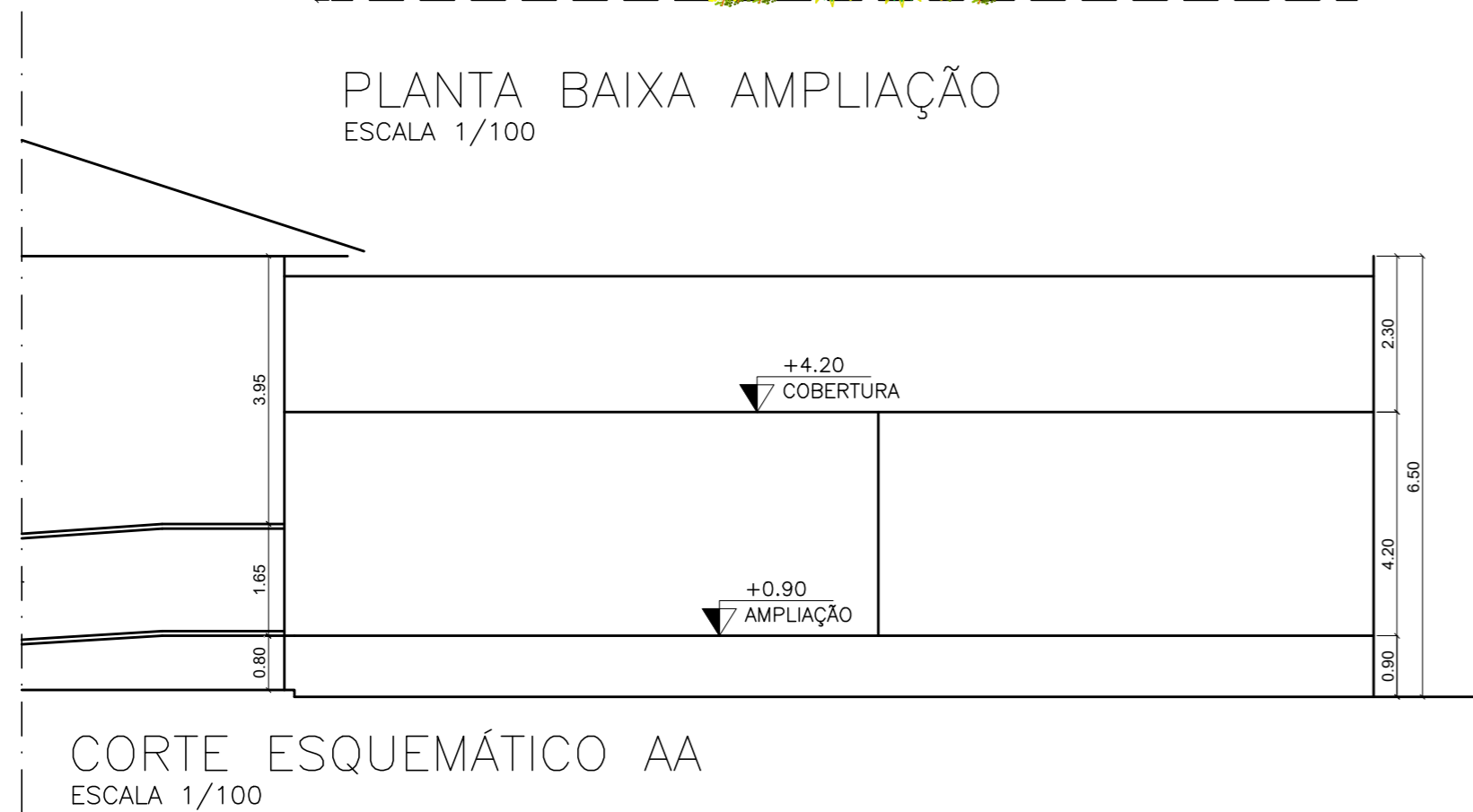

CORTE ESQUEMÁTICO AA  
ESCALA 1/100

SIMBOLOGIAS

ÁREA CONSTRUÍDA	
	ÁREA COMPUTÁVEL
	ÁREA A CONSTRUIR / A REGULARIZAR
	ÁREA NÃO COMPUTÁVEL
PAVIMENTAÇÃO DESCOBERTA	
	ÁREAS PERMEÁVEIS ÁREA VERDE
	PISO TÁTIL ALERTA 20x20 COR VERMELHO
	PISO TÁTIL DIRECIONAL 20x20 COR VERMELHO
ELEMENTOS	
	ACESSOS DE PEDESTRES E AUTOMÓVEIS AO IMÓVEL
	INDICAÇÃO DE PLANOS INCLINADOS OU RAMPAS
	VAGA DE VEÍCULO - 2,50x4,50m
	VAGA DE MOTO - 1,00x2,00m

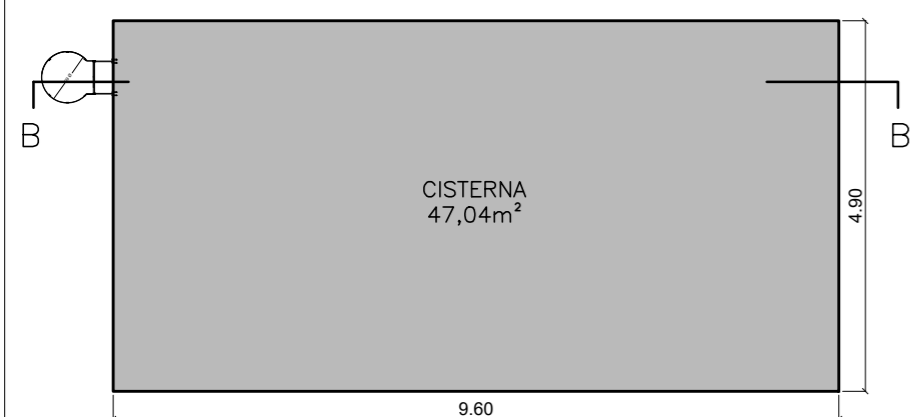

PLANTA CISTERNA  
ESCALA 1/100

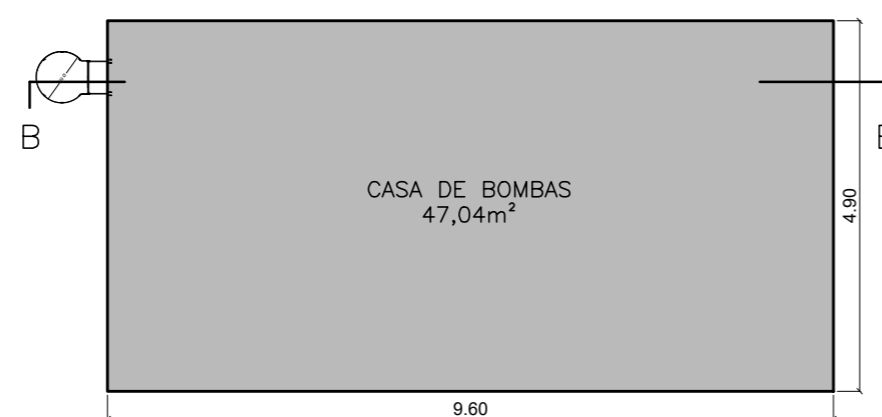

PLANTA CASA DE BOMBAS  
ESCALA 1/100

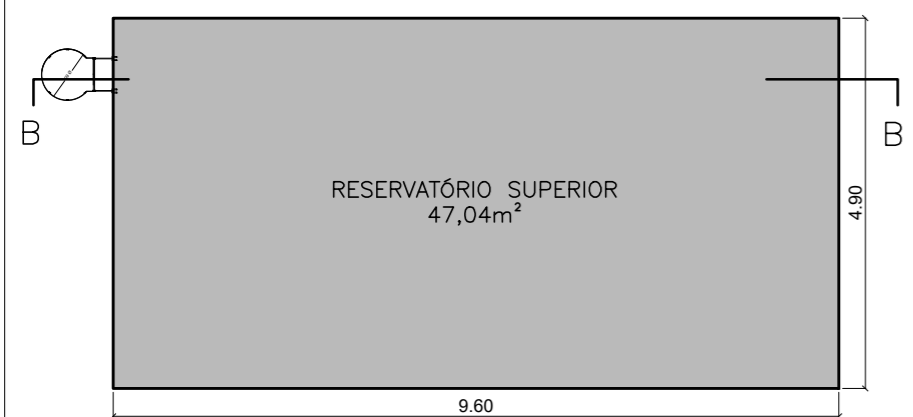

PLANTA RESERVATÓRIO SUPERIOR  
ESCALA 1/100

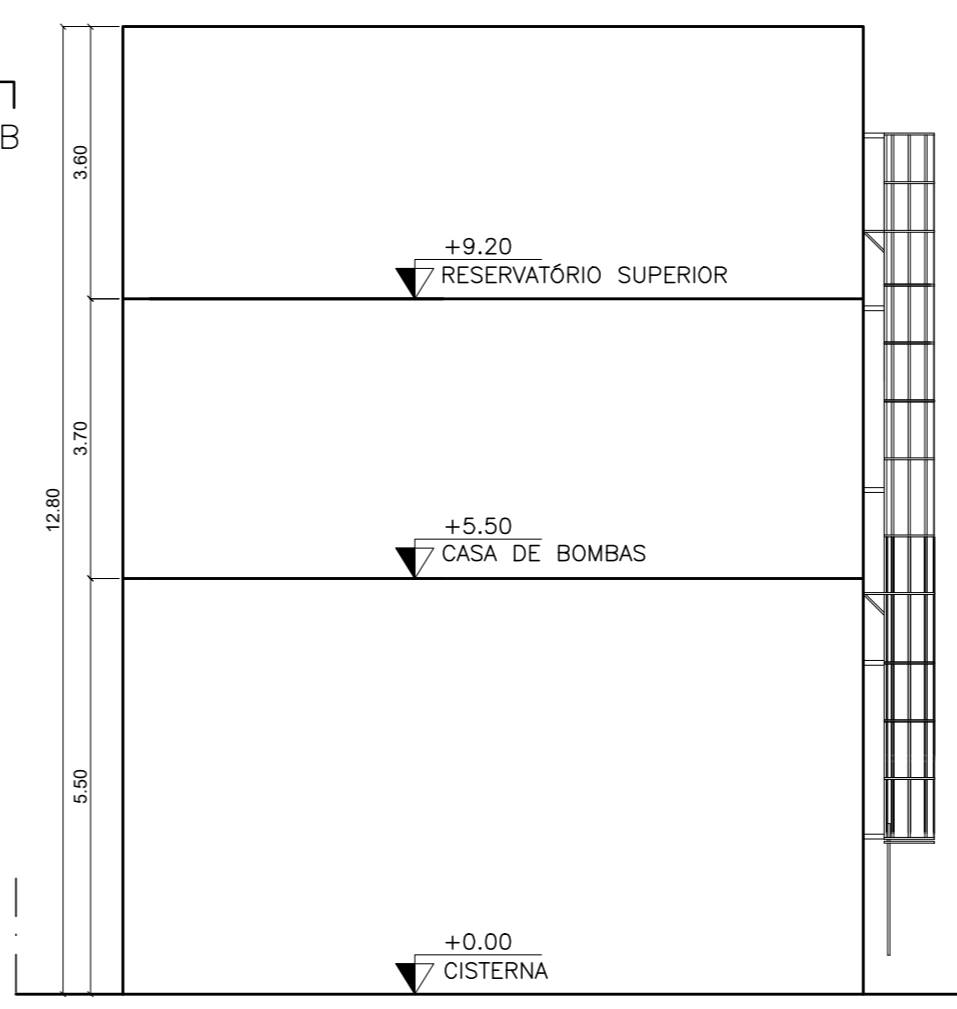

CORTE ESQUEMÁTICO BB  
ESCALA 1/100

05			
04			
03			
02			
01			
N.º	DESCRIÇÃO	RESP.	DATA

DESTINADO À PMC:

PROJETO: PROJETO LEGAL EEEFM JOSÉ VITOR FILHO	USO/ATIVIDADE: INSTITUCIONAL EDUCACIONAL - ÓRGÃO PÚBLICO
ENDEREÇO: RUA EMILIO CHAGAS, S/Nº, VILA INDEPENDÊNCIA, CEP 29.148-652 - CARIACICA/ES	
PROPRIETÁRIO(S): SECRETARIA DE ESTADO DA EDUCAÇÃO - SEDU ALEXANDRE AQUINO DE FREITAS CUNHA	
AUTOR: FERNANDA S. PLÁCIDO CAU A148723-0	RESP. TÉCNICO: FERNANDA S. PLÁCIDO CAU A148723-0
CONTEÚDO: PLANTA DE IMPLANTAÇÃO PLANTA DE SITUAÇÃO QUADRO DE ÁREAS E DETALHES	
Nº ARQ. (PROJ. APROVADO): 19.871/2019	INSC. IMOB.: 34141-64-29-0001-000
PRANCHA: 2 / 3	

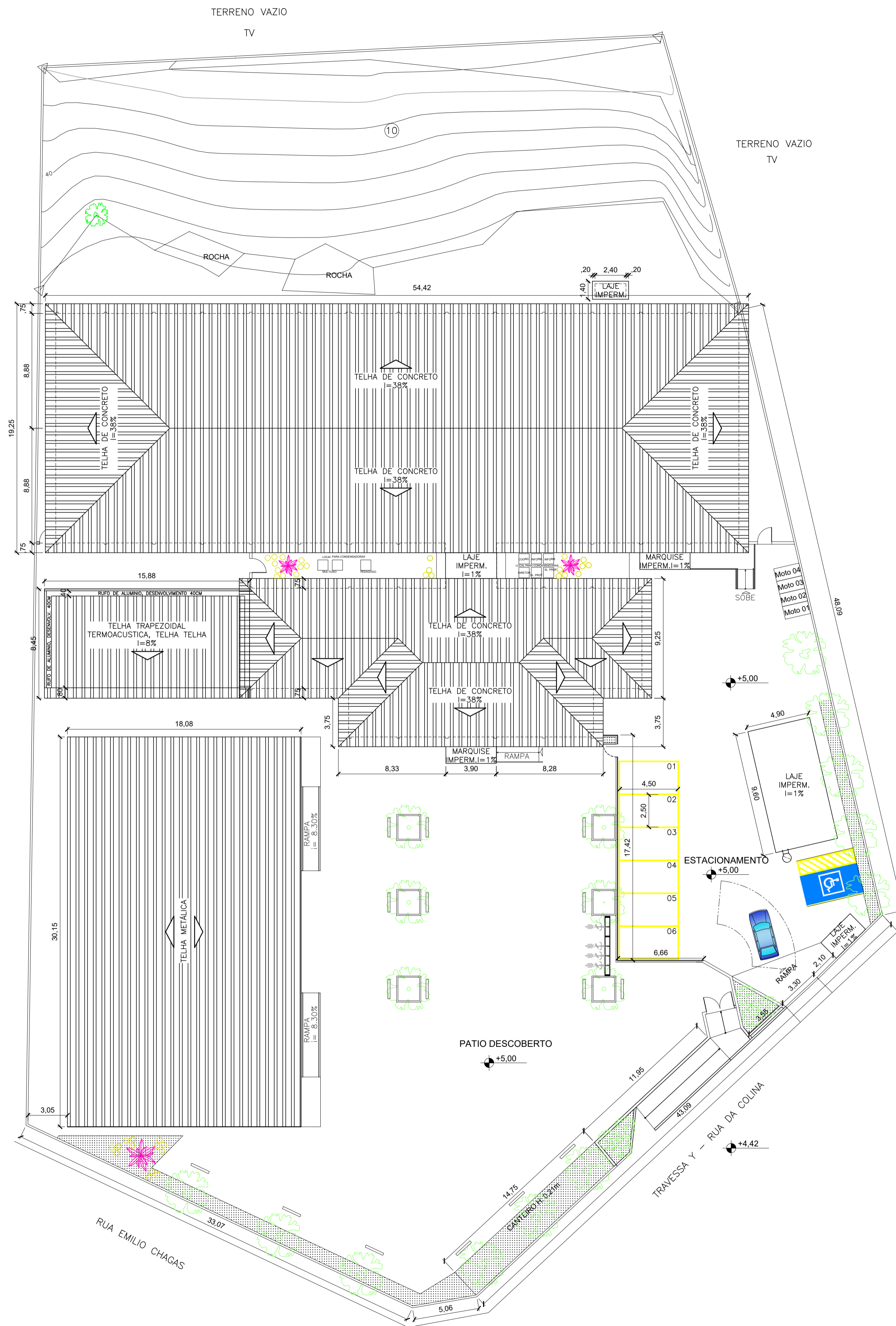
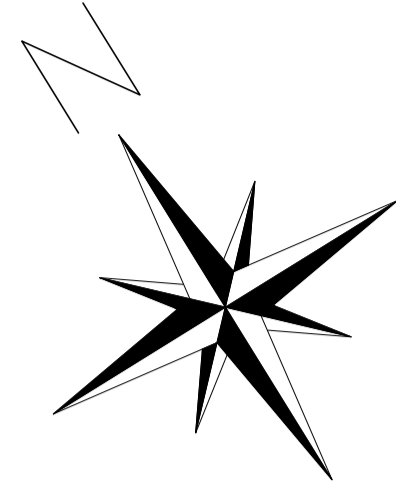

**1** PLANTA DE COBERTURA  
ESCALA 1:200

N.º	DESCRIÇÃO	RESP.	DATA
05			
04			
03			
02			
01			

DESTINADO A PMC:

PROJETO:	PROJETO LEGAL EEEFM JOSÉ VITOR FILHO	USO/ATIVIDADE:	INSTITUCIONAL EDUCACIONAL - ÓRGÃO PÚBLICO
ENDEREÇO:	RUA EMILIO CHAGAS, S/Nº, VILA INDEPENDÊNCIA, CEP 29.148-652 - CARIACI/ES		
PROPRIETÁRIO(S):	SECRETARIA DE ESTADO DA EDUCAÇÃO - SEDU ALEXANDRE AQUINO DE FREITAS CUNHA		
AUTOR:	FERNANDA S. PLÁCIDO CAU A148723-0	RESP. TÉCNICO:	FERNANDA S. PLÁCIDO CAU A148723-0
CONTEÚDO:	PLANTA DE IMPLANTAÇÃO PLANTA DE SITUAÇÃO QUADRO DE ÁREAS E DETALHES		
Nº ARQ. (PROJ. APROVADO):	19.871/2019	INSC. IMOB.:	34141-64-29-0001-000
		FRANCHA:	3 / 3

## ASSINATURAS (5)

Documento original assinado eletronicamente, conforme MP 2200-2/2001, art. 10, § 2º, por:

**FERNANDA DA SILVA PLÁCIDO**

ARQUITETA - CONTROLTEC  
GERFE - SEDU - GOVES  
assinado em 23/11/2022 08:31:20 -03:00

**WILSON RODRIGUES GONÇALVES**

COORDENADOR DE PROJETOS - CONTROLTEC  
GERFE - SEDU - GOVES  
assinado em 23/11/2022 10:47:02 -03:00

**MOISÉS BRITO SOBRINHO**

ENGENHEIRO COORDENADOR GERAL/CONTROLTEC  
GERFE - SEDU - GOVES  
assinado em 23/11/2022 09:07:00 -03:00

**MARCELO AMORIM GONCALVES**

GERENTE QCE-03  
GERFE - SEDU - GOVES  
assinado em 22/11/2022 17:37:52 -03:00

**ALEXANDRE AQUINO DE FREITAS CUNHA**

SUBSECRETARIO ESTADO QCE-01  
SESE - SEDU - GOVES  
assinado em 23/11/2022 10:56:10 -03:00



**INFORMAÇÕES DO DOCUMENTO**

Documento capturado em 23/11/2022 12:50:38 (HORÁRIO DE BRASÍLIA - UTC-3)  
por ANDRÉIA SEGLIA (TEC DE EDIFICACOES - CONTROLTEC - GERFE - SEDU - GOVES)  
Valor Legal: ORIGINAL | Natureza: DOCUMENTO NATO-DIGITAL

A disponibilidade do documento pode ser conferida pelo link: <https://e-docs.es.gov.br/d/2022-9GTZ79>